

DAMNIEUWS

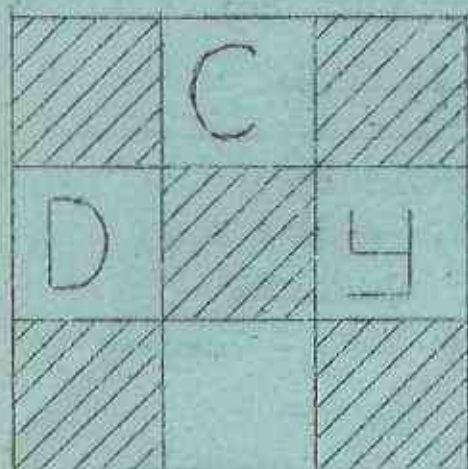

VAN D.C.Y.

REDAKTIE:

B. van Domselaar, L. Nieuwstr.317

T. de Haas, de Ruyterstr.59.

Mesaen slijpen snel en goed,
't is golfmessenslijperij
„IJMUIDEN" die dat doet.

Ook kunnen wij Uw andere slijpwerk
verzorgen.

Golfmessenslijperij "IJMUIDEN",

De Ruyterstraat 176, IJmuiden.

Tel. 18077.

Zit U in TIJDNOOD???

Ga dan snel naar:

P. R I S.

Horlogemaker - Goudsmid

Het adres:

M A R K T P L E I N 17-19

Tel. 15668.

Voor al Uw

VERF - GLAS - BEHANG

"DE VAKMAN ACHTER DE TOONBANK"

J A N V A N D E R V L U G T.

WIJK AAN ZEEBREWEG 74

Tel: 10361.

Tweede jaargang No. 5, januari 1973.

"Dammieuws van damclub IJmuiden" verschijnt eens per maand en staat onder redactie van B. van Domselaar en T. de Haas.

Voor leden is het blad gratis verkrijgbaar. Voor niet-leden geldt een contributie van f 5,- (onkosten-vergoeding).

Dagelijks bestuur van D.C.IJ. is:

Voorzitter: H. Winter, Homburgstr. 34rd. IJm.

Sekretaris: T. de Haas.

Penningmeester: W. Boer, Gildenlaan 287,
Velsen-Nrd.

Leden: B. van Domselaar,

C.L. Pippel.

Speelzaal: Cult. Centrum, Moerbergplts. IJm.

Speelavond: vrijdags 7.30 uur.

VOORWOORD.

Dit klubblad staat grotendeels in het teken van het eindspel. Cees Pippel behandelt het beroemde eindspel van J. de Haas - Bizot. Daarnaast vindt U drie eindspelen die bij goed oplossen een Sijbrands-special van het klubblad van V.A.D. kan opleveren.

Verder o.a. nieuws over het kampioenschap van IJmond en de openingsstudie onder leiding van Cees van Duyvenbode.

De Redactie.

=====

Jeugdvijsftal-competitie.

Aan deze wedstrijden wordt deelgenomen door de vijftallen van Weemstede, Sportief, KNC-1 Haarlem-comb. (een combinatie van H.D.C. en D.C.K.), D.V.S.-1, K.N.C.-2, D.V.S.-2 en D.C.IJ.

In het D.C.IJ.-vijsftal spelen Bert de Haas,

Ferdinand Jennings, HenkJan Out, Hans Walt-
huis en Cor van der Plas. De eerste wed-
strijd tegen D.V.S.-2 werd met 8-2 gewonnen.
Bert, Ferdinand, HenkJan en Hans wonnen,
alleen Cor verloor. De tweede wedstrijd
werd echter met 8-2 verloren van Heemstede.
Alleen Bert de Maas en HenkJan Out behaal-
den een remise.

De competitie is nu gestopt voor de per-
soonlijke kampioenschappen. De vijftal-com-
petitie wordt in maart voortgezet.

Nogmaals Cees van Duyvenbode.....

Spelvormen I.

N.a.v. de afgesproken opening (zie eerste
vijf zetten hoofdvariant) maken we kennis
met:

1. witte flankaanval via 24
2. korte vleugelopsluiting van wit
3. witte aanval over veld 22, met zwarte
bezetting van de velden 25 en 26.
4. sterke witte centrumbezetting

Achtereenvolgens zal ik in het kort be-
paalde aspecten, die voorkomen in deze
opening, van deze vier spelvormen bespre-
ken aan de hand van de volgende hoofdvari-
ant:

1. 32-28 18-22
2. 37-32 12-18
3. 41-37 7-12
4. 46-41 1-7
5. 34-30 20-25, IIa
6. 30-24 Ia 19x30
7. 35x24 14-20
8. 33-29 Ib 22x33
9. 39x28 18-22 IIb
10. 38-33 10-14
zie diagram D1. (volgende blz.)

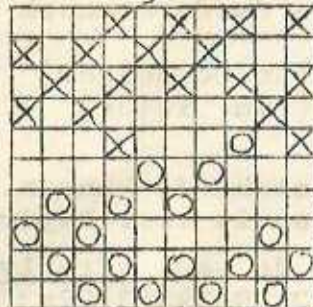

D1.

1. witte flankaanval over veld 24.

Kenmerk van D1:

Wit: 1. flankbezetting van 24

2. aantal defensieve schijven van wit (voor 24) is gelijk aan het aantal offensieve schijven van zwart n.l. vijf.

3. slagzet: door de formatie 24, 29, 33 en 32 beschikt wit over de slag naar 3 of 5, bijv. als zwart speelt 5-10 en 14-19.

Zwart: 1. bezet veld 20; belangrijk voor slagzetten met schijf 20 en verhindert wit uit te ruilen naar 20.

2. de essentiële afwezigheid van een zwart schijf op veld 18. Daardoor kan zwart schijf 24 aanvallen, wit kan dit niet verhinderen door een twee om twee naar 35!

3. zwart beschikt over de afruilkombinatie 13-19, door de poot 2, 8, 13.

Doel van zwarte spel.

Uitdunnen van wits korte vleugel, door steeds achter 24 te lopen.

Opmerking. Op de Centrale Senioren damtraining wordt dit speltype bestudeerd met zwart één offensieve schijf meer dan wit.

Verloop: In D1 is mogelijk:

1. 43-39 de beste; houdt de slagzet, ge-

noemd onder wits derde kenmerk erin (Hans v/d Heuvel)

2. 43-38 (Bert van Domselaar)

3. 42-38 16-21; (Wim Winter)

Beoordeling:

Biedt zwart uitstekende kansen.

Wit's spelverloop is zeer beperkt.

Ook is mogelijk de zgn. afruilvariant:

zie Ib: 39-34 (20x29) 34x23 (22x33) 38x29.

De ontstane stand kenmerkt zich door:

1. wit heeft ter verdediging van schijf 24 een schijf meer dan zwart.

2. wit's lange vleugel is krom door schijf op veld 41.

Daar deze variant door R.D.G. (Sijbrands) aanbevolen wordt, zal ik op deze plaats de uitstekende kansen van zwart niet aangeven (zie Rob Zwenner, Pieter Wildering).

2. Korte vleugelopsluiting van wit.

Men speelt bij Ia: 40-34. Men sluit dus.

Er kunnen nu twee verschillende speltypen ontstaan.

(i) K.V. opsluiting van wit met een zwarte schijf op veld 23.

(ii) idem zonder.

Zonder commentaar verder (zie hr. Silvius, Peter Pippel)

3. Witte aanval over veld 22.

Zie IIb.

17-21; 29-23 (20x29) 23x34 (21-26);

Voor een kansrijke zwarte verdediging is het noodzakelijk dat zwart veld 26 bezet ter belemmering van de ontwikkeling van wits lange vleugel (zie 'on de Maas).

4. Sterke witte centrum-bezetting.

zie IIa: (22-27) 31x22 (18x27) 32x21 (17x26);

Wit speelt 36-31, 38-32, 41-36, 43-38 en het is niet duidelijk wat zwart hier egenover

moet stellen?(Cees Pippel).

Slotkonklusie.

Het is niet aan te bevelen voor wit om als vijfde zet 34-30 te spelen. Doet men dit wel, dan verdient het de voorkeur voor wit de opsluitvariant Ia: 40-34 te nemen!

Op de clubavond van 26 januari zou ik erg graag indien mogelijk de analyses ontvangen

Cees van Duyvenbode.

WIN DE SIJBRANDS-SPECIAL!!!!

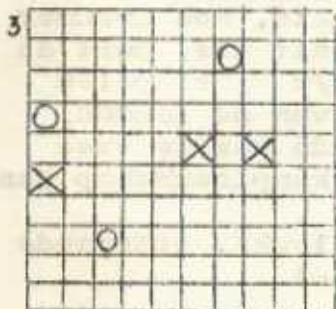
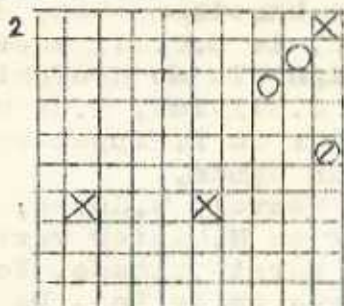
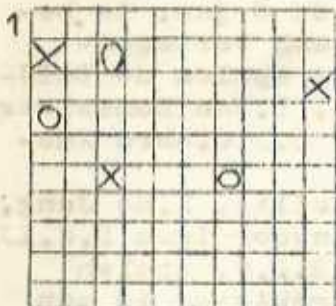

Wat U moet doen om de "Sijbrands-Special" te winnen, leest U op de volgende pagina.....

Los deze drie eindspelen op en je maakt kans op de Sijbrands-special, d.i. het dubbelnummer van de "Brouwerij", dat geheel gewijd is aan de nieuwe wereldkampioen. De oplossingen kunt U bij mij inleveren vòòr 17 februari. Onder de goede oplossters (?) wordt het dubbelnummer verloot. De oplossingen en namen van de oplossters worden in het volgende clubblad gepubliceerd. Veel plezier bij het oplossen!

Cees Pippel.

Persoonlijk kampioenschap IJmond.

In dit kampioenschap, dat op 8 jan. is begonnen, is D.C.IJ, weer sterk vertegenwoordigd. In de Hoofdklasse spelen de DCIJ-leden J.Silvius, T.de Haas, B.van Domselaar W.Winter en P.Pippel en de B.D.C.-ers Adelaar en Nijman.

H.v/d Heuvel, W.Gomes, C.Heilig, K.de Jong, W.Boer en H.Winter vertegenwoordigen D.C.IJ in de eerste klasse. Voor B.D.C. spelen Toxopeus en te Bos. De jeugdklasse is een totale D.C.IJ,-aangelegenheid. Rob Zwemmer Ferdinand Jenninga, Hans Walthuis, Bert de Haas, Henkjan Out en Cor v/d Plas spelen om het jeugdkampioenschap van de IJmond. In iedere klasse plaatsen de eerste twee aankomenden zich voor het kampioenschap van Kennemerland.

Wij wensen alle deelnemers leuke, spannende en sportieve wedstrijden toe!

De redaktie.

=====

Cees Pippel in de halve finales.

Door het ziek worden van Schotanus is er een plaats vrijgekomen in de halve finales

van het kampioenschap van Nederland. Cees, die eerste reserve was, heeft de kans gegrepen om zich bij de top van Nederland te spelen. Dat hij het moeilijk zal krijgen, blijkt uit de cracks die bij hem in de poule spelen: Bronstring, Varkevisser, Palmer e.a.....

We weten echter dat Cees zijn huid duur zal verkopen en wensen hem daarbij veel succes!

D.C.IJ.

EINDSPELRUBRIEK.

Een voorstel.

Toen ik enige jaren geleden in de U.S.S.R. vertoefde, viel mij o.a. één ding op: de wijze van noteren.

Noteren wij zo:

32-28(18-22)37-32(12-18)41-37
(7-12)46-41(1-7)34-30(20-25)30-24(19x30)
35x24(14-20)39-34(20x29)34x23(18x29)33x24
(22x33)38x29 enz.

De Russen doen het zo:

3228(1822)3732(1218)
4137(0712)46.41(0107)3430(2025)3024(1930)
3524(1420)3934(2029)3423(1829)3324(2233)
3829 enz.

De voordelen van de laatste wijze van noteren zijn duidelijk:

1. Iedere zet neemt altijd evenveel ruimte in beslag. Daardoor wordt de layout overzichtelijker.
2. De notatie is korter.

Het nadeel is dat gewone zetten en slagen op dezelfde manier genoteerd worden.

De nu volgende analyse is genoteerd in de Russische notatie. Als er bij de lezers niet te veel bezwaren rijzen, zullen ook mijn vol-

gende bijdragen op deze manier genoteerd worden.

De Haas - Bizot.

Tijdens de rayonwedstrijden, kwam tussen Tielrooy en van Heerde een bijzonder interessant eindspel voor. Een dergelijk eindspel staat ook in het eindspelboek van Moser. De lezer zij echter gewaarschuwd! Zoals H. van Westerloo in het blad de Brouwerij heeft aangetoond, klopte van deze analyses niets. Het lijkt me daarom nuttig de nodige aandacht aan dit eindspel te schenken.

P. van Heerde

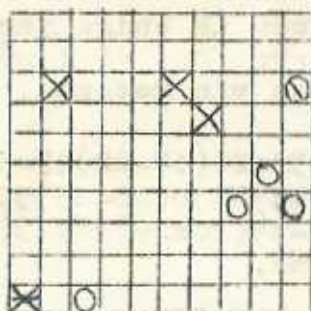

(w.a.z)

Tielrooy.

Vanuit deze positie werd als volgt verder gespeeld:

1504(1116)0427(1924)3019(4610)3429(1037)
 2924(3714)2749(1428)3530(2839)3025(3928)
 2520(2837)2015(3714)4742(1441)4238(4136)
 3833(1621)4916(3613)=

Een soortgelijk eindspel kwam in 1930 voor, in een partij tussen De Haas en Bizot.

(Het is echt van groot belang dat U deze eindspelen intensief bestudeert teneinde een betere eindspelkennis te krijgen.

Voor eventuele varianten die U zou kunnen vinden houden wij ons aanbevolen. Red.)

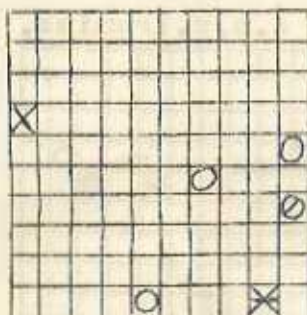

de Haas.

In deze partij werd gespeeld:

(5028)3508(2832)2924(3237)2420(3723)2015
 (2332)4842(3223)4238(2328)0812(2819)3833
 (1914)3329(1419)2520(1928)1208(2837)0835
 (1621)2924(3748)2014(2127)2420(2732)3524
 (4837)1409(3726)0903 +

Al spoedig vond men dat Bizot zich kansrijker had kunnen verdedigen met: (50451)2924 (45231)3549. Nu kan zwart schijf 16 activeren, als wit met schijf 48 de lijn 1649 passeert. Om de lezer een indruk te geven waar het in dit soort eindspelen om gaat, bespreek ik een aantal van dit soort posities.

wit speelt en wint.

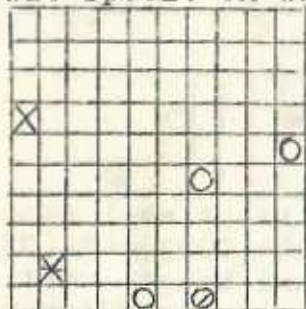

Wit wint eenvoudig door: 2520(4110)2015
 (1014)4842(1441)4238(4136)1510!!! +

(Nog even: een + betekent winst, een = rem)

z.a.z.:remise.

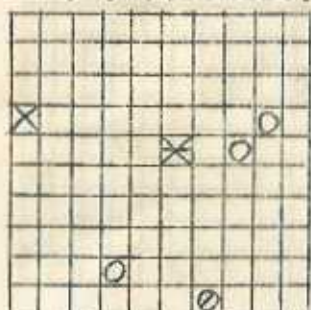

Schijf 29 staat nu op 24. Het eindspel heeft nu een geheel ander karakter.

..... 234111 en nu

A. 4238(4136)2015(1621) of

B. 2015(41141)4943(14411)

4238(1621)4349(4136);

Merk op dat 1510 verhinderd is wegens (3647). Daarom is er een essentieel verschil tussen de derde diagram en het volgende eindspel!

w.a.z.:remise.

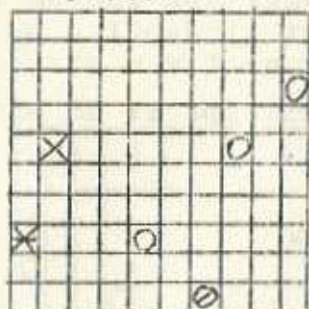

Dit eindspel loopt snel remise:

3832(36091)4944(0903)4428(0308)2819(0803)=

In deze variant bezet zwart onmiddellijk veld 36 als hij de hoofdlijn moet verlaten.

Dit blijkt essentieel te zijn, zoals uit het volgende eindspel blijkt:

(Let U wel steeds op de opschriften boven de diagramstanden!)

w.a.z.:wit wint!

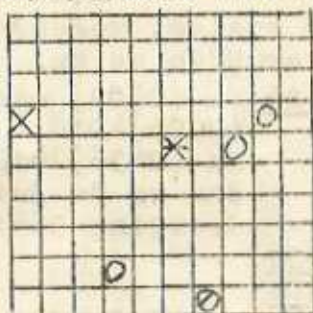

423811 2318
2015

wit dreigt nu met 1510. Na
(1804)wint wit door:2419(0436)
3833 +. Gedwongen is dus:

.... 1836

door deze zet verspeelt zwart
een tempo!

38321 1621

w.a.z.:wit wint.

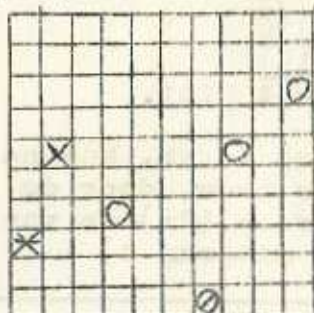

Eerst moet wit de zwarte dam van 36 ver-
drijven. Anders wordt het eindspel remise,
bijv.: A:4944(2126)4435(3609!)2419(2631!)

1510(0904)1005(3136)= df

B:4940(2126)2419(2631)4035(3647)=

4935 dus:
3604

3609 verliest door:1510(0903)
1004! en nu is 0314 verhinderd
wegens 0418(1823)+.

354011

Voor de hand ligt natuurlijk
2419, maar na (0409) kan wit

niet 1510 spelen, wegens (2127)(0914)! Deze finesse vermijden we nu.

.... 2126 Na (0409) wint wit door 1510 (0903)4018.

Na (0436)2419! staat de witte dam op de juiste plaats om de dreiging 3641 onschadelijk te maken.

2419 2631
4029 0409
3228

Na 1510 zou het nog remise lopen: 1510(0903)1913(0321)3228 (3137)2947(2132)!! =

.... 3137
2947 0903
2822!!

Na 1913 zou zwart nog remise maken door(0317)2823(1712)2319 (1203!) =.

.... 0309
2217 0936
1711 3741
1913 en wit wint.

De ijverige lezer, kan nu zijn pas verworven kennis toetsen, door de fouten op te sporen die Tielrooy (2x) en van Heerde (1x) maakten. (zie diagram 1)

C.L. Pippel.

Na al dit gedam en damnieuws hebben we honger gekregen en gaan naar:

DE KENNEMER AUTOMATIEK

M A X K O E L E M I J.

V E L S E R D U I N P L. 6-7

Tel. 14000.

25 soorten belegde broodjes
saté van varkens-haasjes
loempia's.

Smakelijk eten.

Een goede zet:

S W I E R H A K K E N B A R.

Uw schoenen klaar terwijl U wacht of winkelt

Schoenservice sinds 1895

(NATIONAAL EN INTERNATIONAAL BEKROOND)

M A R K T P L E I N.

=====

Voor al Uw SPORTARTIKELEN en SPORTKLEDING

waaronder LEE
 LEVIS
 WRANGLER
 CORDUROY PANTALONS

naar:

SPORT en MODE MARKTPLEIN 54

't SPORTHUIS KENNEMERLAAN 94

I J H U I D E N.

=====

Voor al Uw vitaminen, die U zo nodig heeft

naar:

DE SPECIALIST IN FRUITSCHALEN EN -MANDEN.

Ook groenten en fruit, elke dag.

H. H A G E D O O R N.

N A P I E R S T R A A T 10

Tel: 14920.

Y I C S E R S S I G A R E N M A G A Z I J N

GROTE SORTERING:

Sigaren

Aanstekers - Tafelaanstekers

Pijpen (ca. duizend modellen)

Grote keus exclusieve pijptabakken....

M A R K T P L E I N 5

MAAK UW HUIS RUIMER,
MODERNER, INTERESSANTER.

Het is goed te weten dat er vakmensen zijn die dit snel, betaalbaar en goed kunnen realiseren.

Die vakmensen, dat zijn wij: BRONKHORST & TIELROOY. Wij adviseren de hand van tekeningen, wat de best. voordeligste manier van verbouwen is.

Wij nemen de rompslomp van de bouwvergunning voor onze rekening.

Wij weten precies welke projecten gesubsidieerd worden.

Kortom, als U plannen heeft is het niet onverstandig om even contact met ons op te nemen. Bovendien kunt U nog damles krijgen ook, en dat is nooit weg (...als Sj-brands dit maar niet leest...).

BRONKHORST & TIELROOY B.V AANNEMERS, IJM.

Teléfono: 02550-13285

MAAK UW HUIS EEN "HOME".