



**BEKERWEDSTRIJDEN  
VAN NOORD-HOLLAND  
2 FEBRUARI - 21 MAART 2009**



**IJMUIDEN**



C. Verdel

Coördinator teamwedstrijden PNHDB  
Internationaal Arbitr KNDB/FMJD

Bijeen gebracht en verwerkt door:

C. Verdel  
Coördinator teamwedstrijden  
Provinciale Noord Hollandse Dambond

21 maart 2009

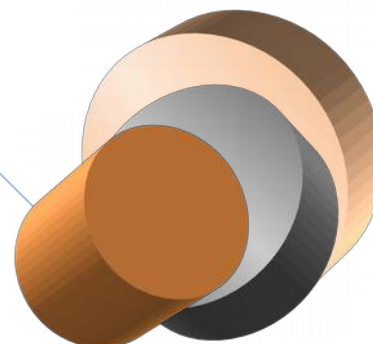

# PROVINCIALE NOORD HOLLANDSE DAMBOND

## BEKERWEDSTRIJDENREGLEMENT

### INLEIDING

- 1.** Van toepassing is het wedstrijdreglement van de KNDB, alsmede de toegevoegde wedstrijdregelingen van het bestuur van de Provinciale Noord Hollandse Dambond.
- 2.** In gevallen waarin de wedstrijdvoorwaarden niet of onvoldoende voorzien, beslist het bestuur van de Provinciale Noord Hollandse Dambond.
- 3.** Met het verkrijgen van de wedstrijdvoorwaarden is een beroep op onbekendheid niet mogelijk. Elk lid van de KNDB wordt bovendien geacht de reglementen van de KNDB te kennen.
- 4.** De regeling Bekerwedstrijden van de Provinciale Noord-Hollandse Dambond wordt aan alle secretariaten bij de Provinciale Dambond aangesloten verenigingen toegezonden, alsmede worden ze op de internet site van de Provinciale Noord-Hollandse Dambond vermeld.
- 5.** Het bestuur van de Provinciale Noord-Hollandse Dambond behoudt zich het recht voor om eventueel noodzakelijke wijzigingen c.q. aanvullingen aan te brengen.

### ALGEMEEN

- 6.** Aan de Bekerwedstrijden van de Provinciale Noord-Hollandse Dambond mogen alleen leden deelnemen van verenigingen, die zijn aangesloten bij de Provinciale Noord-Hollandse Dambond.
- 7.** Voor de Bekerwedstrijden van de Provinciale Noord-Hollandse Dambond geldt een vrije inschrijving voor viertallen. De verenigingen kunnen een of meerdere viertallen tams inschrijven.
- 8.** De einddatum van inschrijving zal jaarlijks worden vastgelegd door het bestuur van de Provinciale Noord-Hollandse Dambond. Aanmeldingen na de gestelde datum van inschrijving zullen niet meer worden behandeld.
- 9.** Voor deelnamen aan de Bekerwedstrijden dient men een inschrijfformulier in te sturen naar de Coördinator teamwedstrijden van de Provinciale Noord-Hollandse Dambond.
- 10.** De deelnemende teams worden voor Bekerwedstrijden van de Provinciale Noord-Hollandse Dambond in een (indien mogelijk) regio noord en zuid ingedeeld (vanwege de eventuele reisafstanden). De indeling zal door een vrije loting geschieden.
- 11.** De loting zal onder toezicht van de voorzitter van de PNHDB op een van de bestuursvergaderingen van de Provinciale Noord-Hollandse Dambond worden gehouden.
- 12.** Voor aanvang voorronde en daarin tussenrondes tot en met de finale ronde kan door de arbiter gevraagd worden naar de lidmaatschapkaart van de KNDB. (art.18.6 SWR)
- 13.** De ontvangende vereniging zorgt ervoor dat in het speellokaal een exemplaar van het Spel en Wedstrijdreglement van de KNDB aanwezig is.

### PLAATSING/PROMOTIE

- 14.** De twee finale teams en de winnaar van de troostfinale van de Bekerwedstrijden Provinciale Noord-Hollandse Dambond plaatsen zich bij de laatste zestien van het daarop volgend damseizoen waarin de Bekerwedstrijden van de Provinciale Noord-Hollandse Dambond worden georganiseerd.
- 15.** Het aantal promotieplaatsen voor de landelijke Bekerwedstrijden die door de KNDB worden georganiseerd zal worden vastgelegd door deze bond.  
Aanmelding van de Provinciale teams zal door een aanschrijving van deze bond geschieden.

### INDELING TEAMS

- 16.** Naar de eerste opgave wordt een viertal ingedeeld volgens de door de PNHDB gehanteerde handicapfactor. Een team wordt ingedeeld in die klasse, waarvoor de 'sterkste' speler uitkomt in competitie verband.  
Een tussentijdse wijziging of invaller(s) verandert de indeling slechts dan, als dit hoger spelende teamleden betreft. (art.47.2 SWR)

1. Een viertal, waarvan een of meer deelnemers meespelen in de Nationale Ere-klasse, wordt ingedeeld in: ERE-KLASSE KNDB.
2. Een viertal, waarvan een of meer deelnemers meespelen in de Nationale Hoofdklasse, wordt ingedeeld in: HOOFDKLASSE KNDB.
3. Een viertal, waarvan een of meer deelnemers meespelen in de Nationale Eerste klasse, wordt ingedeeld in: EERSTE KLASSE KNDB.
4. Een viertal, waarvan een of meer deelnemers meespelen in de Nationale Tweede klasse, wordt ingedeeld in: TWEEDE KLASSE KNDB.

5. Een viertal, waarvan een of meer deelnemers meespelen in de Provinciale Hoofdklasse, wordt ingedeeld in: HOOFDKLASSE PNHDB.

6. Een viertal, waarvan een of meer deelnemers meespelen in de Provinciale Eerste klasse, wordt ingedeeld in: EERSTE KLASSE PNHDB.

7. Een viertal, waarvan een of meer deelnemers meespelen in de Provinciale Tweede klasse, wordt ingedeeld in: TWEDE KLASSE PNHDB.

#### HANDICAPFACTOR

**17.** Voor de hoger geklasseerde teams geldt voor de Provinciale Bekerwedstrijden tegen een lager geklasseerde teams een oplopende handicap, zoals in de tabel wordt weer gegeven.

		: KNDB : KNDB : KNDB : KNDB:	<u>NOORDHOLLAND</u>	:					
		: Ere-Kl: H-Kl : 1e-Kl : 2e-Kl: Ere-Kl:Hoofdkl: 1e-Kl: 2e-Kl:							
KNDB	Ere-klasse	: XXX :	5-3 :	5-3 :	5-3 :	6-2 :	6-2 :	7-1 :	7-1 :
KNDB	Hoofdklasse	: 4-4 :	XXX :	5-3 :	5-3 :	6-2 :	6-2 :	7-1 :	7-1 :
KNDB	Eerste klasse	: 4-4 :	4-4 :	XXX :	5-3 :	5-3 :	6-2 :	6-2 :	7-1 :
KNDB	Tweede klasse	: 4-4 :	4-4 :	4-4 :	XXX :	5-3 :	5-3 :	6-2 :	6-2 :
PNHDB	Ere-klasse	: 3-5 :	3-5 :	4-4 :	4-4 :	XXX :	5-3 :	6-2 :	6-2 :
PNHDB	Hoofdklasse	: 3-5 :	3-5 :	3-5 :	4-4 :	4-4 :	XXX :	5-3 :	6-2 :
PNHDB	Eerste klasse	: 2-6 :	2-6 :	3-5 :	3-5 :	4-4 :	4-4 :	XXX :	5-3 :
PNHDB	Tweede klasse	: 2-6 :	2-6 :	2-6 :	3-5 :	3-5 :	4-4 :	4-4 :	XXX :

De in de tabel genoemde 4-4 uitslagen dienen te worden gezien als winst voor het lager geklasseerde team. Bij een gelijke eindstand van een wedstrijd tussen twee gelijk geklasseerde teams beslist een winstpartij aan het eerste bord en zo deze partij remise is een winstpartij aan het tweede bord en zo vervolgens. Indien aan vier bord en remise tot stand komt, beslist direct na afloop het lot.

Indien aan vier bord en remise tot stand komt in de wedstrijden van twee gelijk geklasseerde teams betreffende de Halve Finale en Finale, zal er een sneldamwedstrijd gespeeld worden, deze dient in dezelfde opstelling gespeeld worden, met wisselende kleuren. De speeltijd van deze wedstrijd is 10 minuten per speler per partij. Bij gelijke eindstand van de wedstrijd beslist een winstpartij aan het eerste bord en zo deze partij remise is een winst partij aan het tweede bord en zo vervolgens. In dien aan de vier bord en remise tot stand komt dan bepaalt het lot.

#### SPEELDATUMS

**18.** De speeldatum worden vastgelegd door het bestuur van de Provinciale Noord-Hollandse Dambond op de damkalender PNHDB. Deze zal voorgelegd worden aan de leden op de Algemene Ledenvergadering ter goedkeuring.

#### WEDSTRIJDROOSTER

**19.** De eerste ronde wordt vastgesteld door loting, daarna wordt er in een vast speelschema gespeeld. De wedstrijden worden tot de halve finale op de clubavonden gespeeld. De halve en finale en troostfinale wedstrijden worden gespeeld zaterdag op een centrale speellocatie.

#### LID VAN VERSCHILLENDE VERENIGINGEN

**20.** Spelers die van meerdere verenigingen lid zijn, kunnen slechts voor één van de verenigingen uitkomen in de Bekerwedstrijden van de Provinciale Noord-Hollandse Dambond.

#### OPSTELLING VIERTAL

**21.** In een viertal kunnen alle speelgerechtigde spelers van een vereniging worden opgesteld, mits deze spelers nog niet voor een ander team in hetzelfde Provinciale Bekertoernooi voor viertallen zijn uitgekomen. (Art.54a.6 SWR)

### NIET OPKOMEN

**22.** Een viertal dat niet opkomt voor de vastgestelde Bekerwedstrijd, zal de wedstrijd voor het niet opgekomen team verloren worden verklaard.

**23.** Het niet opgekomen team zal een boete worden opgelegd van € 25,00 (art.58.5 SWR).

**24.** Indien een team zonder geldige reden of zonder kennisgeving niet verschijnt, wordt het team bij de eerstvolgende Bekerwedstrijden uitgesloten. Deze uitsluiting betreft een looptijd van een jaar.

**25.** Indien één van de geplaatste teams zich afmeldt, komt daarvoor de laatst verslagen team in de plaats.

### MATERIAAL, INDELING SPEELZAAL

**26.** De ontvangende vereniging is er verantwoordelijk voor dat het materiaal zodanig staat opgesteld dat de arbiter de wedstrijd op het vastgestelde aanvangsuur kan laten beginnen. Ook dient de thuisspelende vereniging te zorgen dat het speellokaal uiterlijk 15 minuten voor aanvang van de wedstrijd toegankelijk is, en dat er voldoende borden, schijven en klokken aanwezig zijn.

### ARBITER

**27.** De ontvangende vereniging draagt zorg voor een neutrale arbiter, bij voorkeur een niet lid van beide spelende verenigingen. In geen geval mag een aan de wedstrijd deelnemende speler als arbiter optreden.

**28.** De arbiter stelt op de vastgestelde tijden (zie punt 29) de klokken in werking.

### AANVANGSTIJDEN

**29.** De aanvangstijden van de avondwedstrijden dienen te beginnen op het tijdstip van 19.30 uur.

Op verzoek van verenigingen kan het aanvangstijd naar 19.45 worden verschoven. Het verzoek dient bij inschrijving vermeld te worden.

**30.** De aanvangstijden voor de halve finale en finale Bekerwedstrijden van de Provinciale Noord-Hollandse Dambond zal jaarlijks door het bestuur vastgesteld worden. De aanvangstijden zullen jaarlijks bij de uitnodiging vermeld worden.

### SPEELTEMPO

**31.** Voor alle wedstrijden geldt een speeltijd van anderhalf uur per speler per partij. De tijd is ( en niet het aantal zetten is ) bepalend.

### NOTATIE

**32.** Voor de Bekerwedstrijden van de Provinciale Noord-Hollandse Dambond is een verplichte notatie. De notatie dient tot het einde van de partij bij gehouden worden.

### UITSLAG

**33.** De gewonnen partijen van een wedstrijd dienen met 2-0, 0-2 ingevuld te worden, remise partijen met 1-1.

### UITSLAGFORMULIER

**34.** Op de speeldatum dient de ontvangende vereniging het wedstrijdformulier aan de arbiter te worden overhandigd.

**35.** Na afloop van de wedstrijd dient de ontvangende vereniging het volledig en ondertekend wedstrijdformulier binnen 24 uur te posten.

**36.** Het uitslagformulier dient binnen drie werkdagen na de wedstrijd bij de Coördinator teamwedstrijden aanwezig te zijn. Het niet voldoen hieraan wordt bestraft met een boete van € 20,00.

### ALGEMEEN ROOKVERBOD BIJ PNHDB-WEDSTRIJDEN

**37.** Tijdens wedstrijden die onder de verantwoordelijkheid van de PNHDB worden gespeeld, is het verboden in de wedstrijdzaal te roken

### MOBIELE TELEFOONS

**38.** In de speelzaal dienen mobiele telefoons te zijn uitgeschakeld. Bij het overgaan kan de arbiter overgaan van de mobiele telefoon in de speelzaal van een speler dit beschouwen als een overtreding van art.16 SWR.

### PRIJSUITREIKING

**39.** De prijsuitreiking zal direct na afloop van de finale en troostfinale worden gehouden.

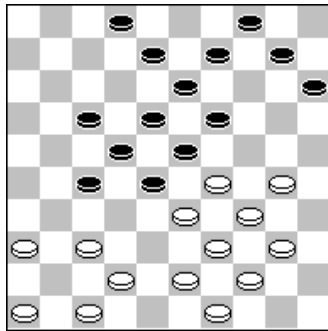

Wit aan zet

### SPEELSTERKTE TEAMS

1.	Bart Smit Volendam	:	Ere-klasse	KNDB
2.	Damclub IJmuiden	:	Hoofdklasse	KNDB
3.	Damclub IJmuiden 2	:	Hoofdklasse	KNDB
4.	S.N.A.	:	Hoofdklasse	KNDB
5.	S.N.A. 2	:	Hoofdklasse	KNDB
6.	Dam Combinatie Zaanstreek	:	Eerste klas	KNDB
7.	D.D.V.	:	Eerste klas	KNDB
8.	S.N.A. 3	:	Tweede klas	KNDB
9.	D.D.V. 2	:	Tweede klas	PNHDB
10.	Haarlemsche Damclub	:	Tweede klas	PNHDB

### OPSTELLINGEN TEAMS

1.	Bart Smit Volendam	:	R.F.M.Sijm	C.Westerveld	P.Sier	J.E.M.Veerman
2.	Damclub IJmuiden	:	F.Amirkhan	J.Bos	M.B.v.Dijk	C.L.Pippel
3.	Damclub IJmuiden 2	:	J.M.P.Schouten (V)	C.v.d.Vlis	H.F.v.d.Vossen	W.Winter
4.	S.N.A.	:	R.Mooser	S.Wijker	I.W.d.Jong	B.J.v.Straten
5.	S.N.A. 2	:	G.Verhagen	M.Koopmanschap	M.T.Tesselaar	J.Groeneweg
6.	Dam Combinatie Zaanstreek	:	S.Betten	B.J.M.Graas (V)	P.L.v.d.Lem	D.R.Vermeulen
7.	D.D.V.	:	J.v.Amstel	M.Kruijswijk	R.Losekoot	L.Rosendaal
8.	S.N.A. 3	:	D.Dam	B.Groot	S.v.Randen	A.Rood
9.	D.D.V. 2	:	I.M.Alberto	M.A.W.Hosain	N.Kruijswijk	F.Stoelwinder
10.	Haarlemsche Damclub	:	R.v.Buren	E.Ran	S.Hak	L.Hablous

### ADRESSEN SPEELLOKAAL

#### Damclub IJmuiden

Clubavond: vrijdag : " Gebouw Jan Ligthart " Eksterlaan 8 IJmuiden  
Tel. (0255) 51 02 74

#### S.N.A.

Clubavond: donderdag : " Huygens College " Bergmolen 12 Heerhugowaard  
Tel. (072) 576 57 00

#### DDV

Clubavond: maandag : " Sporthal Diemen " Prins Bernardlaan 2 Diemen  
Tel. (020) 699 22 52

#### Haarlemsche Damclub

Clubavond: maandag : " De Fjord " Paul Krugerkade 6 Haarlem  
Tel. (023) 5436007

#### Dam Combinatie Zaanstreek

Clubavond: maandag : " Sporthal De Greep " Perzikkruidweg 2 B Zaandam  
Tel. (075) 5285600

Bart Smit Volendam \*

Bart Smit Volendam speelt alleen uitwedstrijden.

EERSTE RONDE  
2/16 februari 2009

TWEEDE RONDE  
16februari/16 maart

HALVE FINALE  
21 maart

FINALE  
21 maart

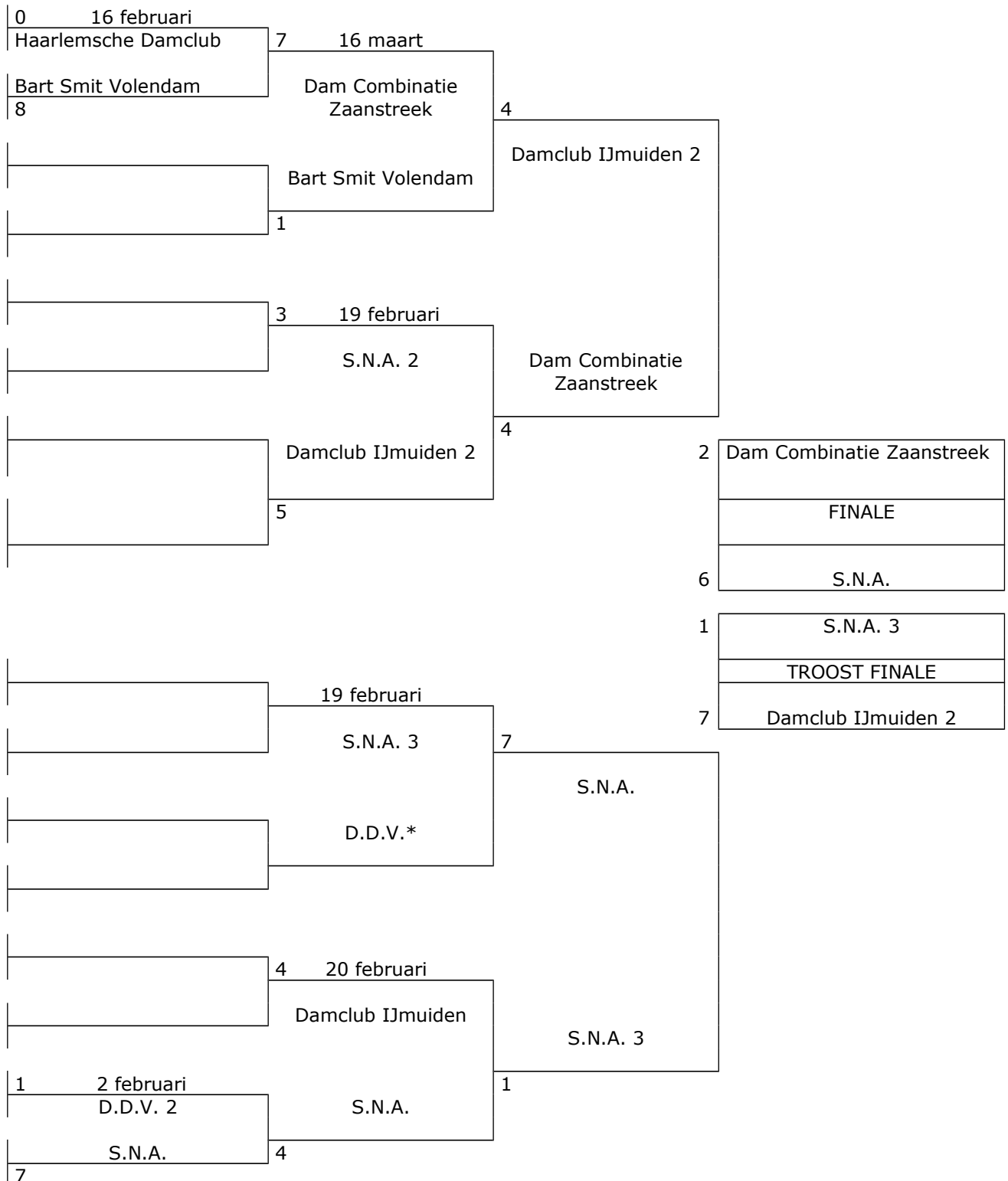

\* D.D.V. teruggetrokken.

Aanvang Halve Finale is 11.00 uur.  
Aanvang Finale is 14.15 uur

HF/Fin. wordt gespeeld bij:  
Damvereniging IJmuiden, Eksterlaan 8, IJmuiden

## BEKERWINNAARS

### PNHDB 1988 - 2009

1988	Côte d'Or
1989	Côte d'Or
1990	Amsterdam '80
1991	Krommenie
1992	Hiltex 2
1993	Heemstede
1993 - 1994	Heemstede
1994 - 1995	Krommenie
1995 - 1996	S.N.A.
1996 - 1997	Krommenie
1997 - 1998	Krommenie
1998 - 1999	Orca
1999 - 2000	Lepelaar TBA
2000 - 2001	Ons Genoegen E.V.
2001 - 2002	Damclub IJmuiden
2002 - 2003	Damclub IJmuiden
2003 - 2004	Damclub IJmuiden
2004 - 2005	S.N.A.
2005 - 2006	Hiltex
2006 - 2007	S.N.A.
2007 - 2008	Damclub IJmuiden
2008 - 2009	S.N.A.

## BEKERWEDSTRIJDEN PNHDB 2008 / 2009

De loting werd op 20 november 2008 te Zaandijk onder toezicht van de voorzitter PNHDB de heer van de J.M.H.C. Vermeulen verricht door de overige bestuursleden van de PNHDB. Het was weer een matige inschrijving voor de Bekerwedstrijden 10 teams schreven in, verdeeld over 6 verenigingen. De wedstrijden voor de Halve Finale werden op clubavonden gespeeld. De Halve en Finale werden gehouden bij damvereniging IJmuiden, Eksterlaan 8 te IJmuiden. Het speeltempo was 1 uur 30 min. per speler per partij, waarbij de vlag vallen bindend was, er was een verplichte notatie. Arbitrator was C.Verdel. (Haarlemsche Damclub), aanvangstijd was voor de halve finale 11.00 uur, en op 14.15 uur werd aanvang gemaakt voor de finale wedstrijden. Na afloop van de wedstrijden omstreeks 17.10 uur ging de coördinator teamwedstrijden PNHDB de heer C.Verdel over tot de prijsuitreiking, en wenste S.N.A. en Dam Combinatie Zaanstreek veel succes toe in de Landelijke Bekerwedstrijden 2009.

### EERSTE RONDE

<u>2/2 D.D.V. 2</u>	- S.N.A. *	1-7
Niet opgekomen	- R.Mooser	0-1 1
I.M.Alberto	- B.J.v.Straten	0-2 2
G.J.v.d.Werff	- I.W.d.Jong	0-2 3
M.Wagid Hosain	- E.v.Kampen	1-1 4

<u>16/2 Haarlemsche Damclub-Bart Smit Volendam * 0-8</u>		
J.Wolff	- C.Westerveld	2-0 3
E.Ran	- S.Hansen	2-0 1
L.Hablous	- R.F.M.Sijm	1-1 2
R.v.Buren	- J.Plat	1-1 4

### TWEEDE RONDE

<u>19/2 S.N.A. 2</u>	- Damclub IJmuiden 2 *	3-5
J.Groeneweg	- W.Winter	1-1
M.Koopmanschap	- H.F.v.d.Vossen	2-0
M.T.Tesselaar	- C.v.d.Vlis	0-2
R.Bleeker	- P.Smit	0-2

<u>20/2 Damclub IJmuiden - S.N.A. *</u>	4-4	
F.Amirkhan	- S.Wijker	0-2 4
C.L.Pippel	- I.W.d.Jong	2-0 2
M.B.v.Dijk	- B.J.v.Straten	1-1 3
J.Bos	- R.Mooser	1-1 1

S.N.A. geplaatst voor de halve finale, door winst op bord 1 (BWR NH, art17)

### 16/3 Dam Combinatie Zaanstreek

	<u>-Bart Smit Volendam</u>	7-1
P.L.v.d.Lem	- R.F.M.Sijm	2-0 4
P.Smit	- J.E.M.Veerman	1-1 2
W.H.Rijs	- S.Hansen	2-0 3
D.R.Vermeulen	- C.C.M.Schilder	2-0 1

### S.N.A. 3 - D.D.V.

D.D.V. teruggetrokken.

21 maart 2009

### HALVE FINALE:

<u>S.N.A.</u>	- S.N.A. 3	7-1
B.J.v.Straten	- A.Rood	2-0 3
S.Wijker	- S.v.Randen	1-1 2
R.Mooser	- D.Dam	2-0 1
I.W.d.Jong	- R.Coster	2-0 4

<u>Damclub IJmuiden 2 - Dam Combinatie Zaanstreek*</u>	4-4	
W.Winter	- D.R.Vermeulen	2-0 4
H.F.v.d.Vossen	- R.S.C.Groot	0-2 3
C.v.d.Vlis	- P.Smit	2-0 2
P.Smit	- P.L.v.d.Lem	0-2 1

\* Gaat door naar de Finale door handicapsysteem.

### FINALE

<u>Dam Combinatie Zaanstreek - S.N.A.</u>	2-6	
R.S.C.Groot	- R.Mooser	1-1 2
D.R.Vermeulen	- B.J.v.Straten	0-2 4
P.L.v.d.Lem	- I.W.d.Jong	1-1 3
P.Smit	- S.Wijker	0-2 1

### 3<sup>e</sup> - 4<sup>e</sup> PLAATS

<u>S.N.A. 3</u>	- Damclub IJmuiden 2	1-7
S.v.Randen	- W.Winter	1-1 2
R.Coster	- H.F.v.d.Vossen	0-2 4
A.Rood	- C.v.d.Vlis	0-2 3
D.Dam	- P.Smit	0-2 1

### S.N.A. BEKERKAMPIOEN PNHDB 2008/2009

S.N.A. en Dam Combinatie Zaanstreek gaan door naar de landelijke Bekerwedstrijden 2009. S.N.A., Dam Combinatie Zaanstreek en Damclub IJmuiden 2 zijn geplaatst voor de eerste ronde Bekerwedstrijden PNHDB 2009/2010.